（大正十四年一月廿日第三種郵便物認可）　大正十四年十月十五日　立教大學新聞　（木曜日）　第二十二號　（一）

立教大學新聞

毎月一回二日・十五日發行
本紙定價一部金五錢
廣告料　五號活字十五字詰一行金五拾錢
場所指定貳割増
發行兼編輯人　王井俊夫
印刷所　東京市外池袋立教大學構内
發行所　立教大學新聞學會
電話小石川七一九〇番
振替東京七〇八五二番

大學と配屬將校

教授　小島茂雄

一

學校教練を振作し、主として國防能力の増進を圖るために、諸學校に陸軍現役將校が配屬せらるゝことになるといふ話は聞いてゐたが、そしてその當時所謂軍事教育の是非が教育家の間にも亦學生の間にも盛んに論ぜられたことは知つてゐるが、さて實際に毎日大學で配屬將校に面接することになつて見ると、大學に於ける配屬將校の生活が自然觀察もせられ、又批判の對象にもなつて來るのである。

私は配屬將校の誰彼に恩怨があるものではないから、觀察も批判も自ら一般的になり、又概括的になりがちである。從つて或る大學の或る個々の配屬將校には當嵌らぬことを言ふかも知れない。これは深く斷つて置かなければならぬ。

二

配屬將校の生活は、大學に於いては、殆んど必然的に孤獨である。これは、勿論、教授や學生が彼等を疎遠的に孤獨ならしめるといふ意味ではない。否、この點よりすれば、彼等は寧ろ幸福であらう。教授間にあつては相當の親しみを持たれ、學生間にあつては相當の尊敬を繋はるゝことでもあらう。

由來大學は新大學令にも示されてゐるやうに、學問の應用を修めるところである。中には職業知識を授けらるゝところ位に心得てゐるものがあるかも知れないが、大學はその本來の性質からして學究的なところである。從つて教授は、外面的には各々相異るが如くに見ゆる個性の所有者であるけれども、内面的には絶へず研究する學說の相互關係に起因する隨分親密な生活を享樂してゐるものである。而して學生も亦教授の講義を通じて、或はその研究結果に傾倒し、或はその組織する學說に傾倒し、終ひに人格的に親密と敬意とを挾むに至るのである。

かゝる雰圍氣の中に突然官命に依つて自身を見出すことになつた配屬將校の内面生活は果して如何なるものであらうか。私はただ孤獨の二字をもつてこれを評價せんとするものである。所謂、教授は教授、學生は學生、教授と學生は教授と學生で、大學生活に於ける配屬將校は異分子である。從つて孤獨將校はこのことのやうであるが、世の中の事は多く解りきつたことが解ればよいのである。若し配屬將校にこの事實が解れば、彼等の中に大學に於ける彼等の生活に關する深刻な自覺が生れ來て來るであらう。

次に配屬將校としては講義と演習とを、殊に前者を最も學究的にするやう努力せねばならぬ。學究的態度こそ大學の名は相應はしいものである。若し彼等にして、國防能力增進の問題を眞に學究的に研究しこれを政治經濟道德等の諸問題講學說と關係せしめて、學生の研究心を滿足せしむるならば彼等の興味は、他の教授等の講義に對すると同樣に、熱心に喚起せらるゝであらう。大學生の國防能力は徒らに假想敵國をつくつて彼等の爭鬪的本能に訴ふるだけでは充分に達成せらるゝものではない。大いに爭鬪的本能を興奮せしめよしかし他方に於いて競技等によつて無害にこれを解放し、市民をして爭鬪に伺ふと共に平和を愛好するものたらしむるのが文明國民の標度である。されば兵式教練と競技とを常に相補足せしめ、軍事講話を倚くまで學究的ならしめねばならぬ。かくの如く大學に於ける配屬將校の生活は鑑て孤獨の域を脱し、教授と學生とに友誼關係を生じ、教授と學生とに友誼關係を生じ、教授と學生とに友誼關係を生じ

論說　運動會開催に就いて

立教に於ける第一回の陸上運動會は愈々來る廿四日に華々しく擧行されんとして居る。我等五十の新聞學會員亦心より此の擧に贊し犬馬の勞を辭さない決意を持して居る。と同時に此の運動會の誕生に關して尙、二三の疑問を有ますには居られない。第一は其の費用に關する點である。元來學友會內に運動部又は體育部を有する學校に於て運動會は不可缺的性質を有するものなのである。運動部或は體育部の部員の技を磨くべき當該部の大會と、アマチュアの出場を許す運動會とは恰も車の兩輪の如き關係にあるものである。多年、當然有すべへして有なかつた斯かる機會に、如何に學生：般が飢へて居たかは、去る二日の學生大會に於て學生が各自一圓五十錢を負擔しなければ運動會を擧行する事が出來ないと云ふ準備委員會の說明に對して殆んど滿場一致で其事で明瞭に知り得るのである。

然し乍ら問題は更に遡る。今秋第一回の運動會を開催する事に決定したのは五月下旬の學友會豫算委員會であつた事は吾人の記憶に明かである。而も其の學友會豫算委員會なるものは一萬數千の金額を前に將に其の分配を議せんとする會合であつた。學友會にして眞に運動會の開催を希望するならば何故に二千乃至三千圓の費用を特に運動會の爲に一萬數千の學友會費中より引離して殘額を各部に割宛てなかつたか？運動會に就き具體的備を開始して俄に費用の用處に窮して更に學生より若干の金額を徵收する事の是否は今更問題とすべく餘りに明瞭である。

然し吾人は今此處に一圓五十錢の特別負擔に就いて云々するは本旨でない。要は唯第二回第三回の運動會に對して悪い先例を殘さざるやう努めねばならぬ。從つて吾人は叫ぶ、運動會に要する一切の費用は學友會費より支辨せよと。

第二の疑問は運動會に對する大學當局の態度である。冷々として水の如しとは運動會に對する當局の態度と評し得る。學生が年額十六圓五十錢と云ふ全國稀なる多額の學友會費を負擔して居るに拘らず這回の運動會の爲に各々一圓五十錢合計約一千圓の金額を負擔して居るに拘らず、事實上主催者であり監督者であり且會長副會長を任命して居り乍ら僅々二百圓乃至三百圓を補助するのみとは餘りに學生を侮辱するものであると評せざるを得ない。云はんや本紙の確明する處によれば大學當局は最近運動會に補助せる二倍三倍の金額を某々部に支出して居る事實あるに於ておや。

斯くの如き無識極なる大學當局の下に全校擧げて晩秋の一日を享樂し得るや否や。吾人疑はざらんとしても疑はざるを得ないのである。切に大學當局の反省を求む。

世界の平和を望みて
摸擬國際聯盟會議
女子代表委員も交りて
華かなりし其の二日

本紙最初の試みとして世人の注目を惹いた模擬國際聯盟會は既報の如く十月十日の兩日芝の國際聯盟會館太平洋會堂に催された。午後二時振鈴と同時に各國代表は議場に着く。此の日秋雨縺く降りゐるも議場殊に滿員の盛況を呈し、安那ベルシヤ、シヤム、印度に於ける國際條約及人種問題に關する特別調査委員會を滿場一致にて可決す

次いで　獨逸國加入問題は委員會附託、スエーデン提出の聯盟會に滿人を加へるの件も同樣委員附託となる。南阿聯邦提出の化學者聯盟設立の件の討議に移り、議長は表決に問はざりしため、遂に議長補佐の聯盟總會は既報の如く十月十一日の兩日芝の國際聯盟會館太平洋會堂に催された。午後二時振鈴と同時に各國代表は聯盟員と共に自席に着く。此の日秋雨縺く降りゐるも議場殊に滿員の盛況を呈し、安那ベルシヤ、シヤム、印度に於ける國際條約及人種問題に關する特別調査委員會設置を滿場一致にて可決す

獨逸國加入問題は委員會附託、スエーデン提出の聯盟會に滿人を加へるの件も同樣委員附託となる。南阿聯邦提出の化學者聯盟設立の件の討議に移り、議長は表決に問はざりしため、遂に議長補佐の聯盟總會は既報の如く十月十一日の兩日芝の國際聯盟會館太平洋會堂に催された。午後二時振鈴と同時に各國代表は聯盟員と共に自席に着く。此の日秋雨縺く降りゐるも議場殊に滿員の盛況を呈し、安那ベルシヤ、シヤム、印度に於ける國際條約及人種問題に關する特別調査委員會設置を滿場一致にて可決す。已むを得ず議場に休憩一時間を宣す。午後六時十分再開、議事に移り日本提出の移民問題に關する件其他數件を議了し

午後八時半散會の緊急動議を可決し此處に第一日を終つた、十一日は午前九時より第一委員會及第二委員會開催せらるる。日本國際聯盟協會總裁男爵渋沢子爵、聯盟會長濱田國太郎氏の祝詞、挨拶あり。次いで總會議長聯盟會長の選擧に移り、太學スペイン代表江尻氏三十七票の多數を以て聯盟會長選出に第二委員會議長に當選す。議長の挨拶後直に當日の議に入る。先づ第一にレオン、ブルジョア氏逝去に關する表彰の決議案を可決す、安那ベルシヤ、シヤム、印度に於ける國際條約及人種問題に關する特別調査委員會設置を滿場一致にて可決す

獨逸國加入問題は委員會附託、スエーデン提出の聯盟會に滿人を加へるの件も同樣委員附託となる。南阿聯邦提出の化學者聯盟設立の件の討議に移り、議長は表決に問はざりしため、遂に議長補佐の聯盟總會は既報の如く十月十一日の兩日芝の國際聯盟會館太平洋會堂に催された。午後二時振鈴と同時に各國代表は聯盟員と共に自席に着く。此の日秋雨縺く降りゐるも議場殊に滿員の盛況を呈し、安那ベルシヤ、シヤム、印度に於ける國際條約及人種問題に關する特別調査委員會設置を滿場一致にて可決す。已むを得ず議場に休憩一時間を宣す。午後六時十分再開、議事に移り日本提出の移民問題に關する件其他數件を議了し

午後八時半散會の緊急動議を可決し此處に第一日を終つた、十一日は午前九時より第一委員會及第二委員會開催せらるる。第一委員會の議事は左の如し。聯盟會議長席に着き直に獨逸の聯盟加入問題の議に入る。現在國際聯盟に於て最も重大なる問題なる事に議論沸騰、容易に解決の曙光を見ざりしも聯盟各國の一である獨逸の聯盟加入を固守し獨逸に無條件加入を承諾す。其他瑞典（東京女大）提出の聯盟總會に於ける各國代表者の正又は聯盟の中に除外なる。太學スペイン代表、江尻氏議長席に着席し聯盟總會議長の選擧を行ふ。白耳義代表、眞野氏總會多數を以て委員會聯盟議長に當選す。中國代表國復興に關する調査委員會聯盟の件は多數を以て可決せられ

國際補助法エスペラント

に關する提案、日本提出の移民問題に關する特別調査委員會設置の提案は多數にて可決せられ、通商會議等に關する問題は佛蘭西代表の强硬なる反對と波蘭の反對あり、議論沸騰したるも、遂に採決に問ひし結果否決、國際太學設置の建議案も英吉利、日本、ハイチ各國代表の反對演說あり、是亦多數にて否決せられた。正午閉會、午後二時より總會に移り、理事六名の當選を得て五時半無事閉會した。

模擬國際聯盟の會議振り

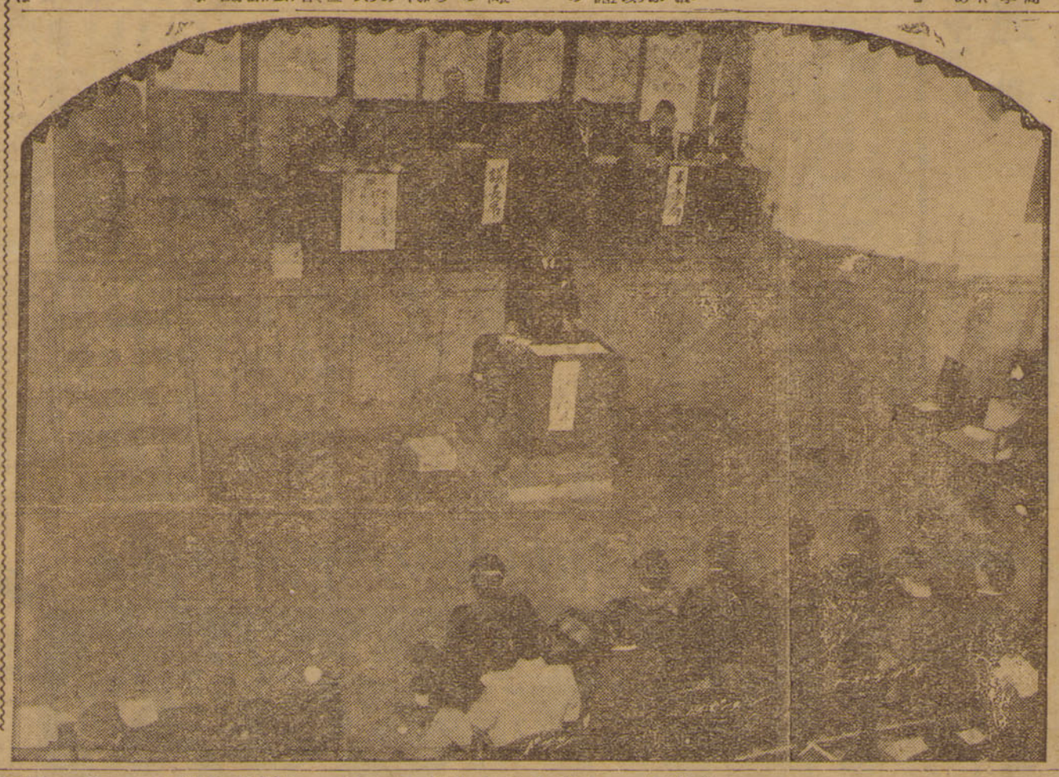

淨き集ひに怖しい醜くさ
惰眠から甦生へと
久かた振りの青年會總會
學生

永い間惰眠を貪つてゐた本學基督教青年の態度についての本紙の警鐘は大の如くである。學生間に種々の噂を生み殊に本學の宗教的背景を持つてゐる關係から同會の衰え切らざる態度を見て其の解散をさへ唱ふものもあつた程である、所が突然過日校友會館上に開かれたる青年會總會は

[illegible]

商品見本陳列
完成近し
實社會研究會

[illegible]

學友會の一部にも加はり多數の豫算をも獲得してゐる、

立教大學基督青年會の如き總會決により本學內に存する學生團體であり

學生基督教聯盟委員會開かる
都下大學代表者
盟聯憲法、モット博士歡迎案議決す

東京學生基督教青年會聯盟委員會は十月九日午後四時より神田青年會館に於て開催された、加盟の各大學及專門、高等學校十六校の代表者參加して士居主席の提案に係る聯盟憲法を協議の上修正した。

[illegible]

酒をあなたは飲みますか
排酒同明盟の調査

[illegible]

論文は淺草紙の原料たるの說

[illegible]

卒業紀念アルバム編纂

[illegible]

開催目前の運動會に横槍入る
文科豫科二年の反對

[illegible]

第一回の英文學會講演會
岡倉須貝兩教授に聽く眞摯な會員達

英文學の鑑賞と研究との目的を以て新に生れた英文學會の第一回講演會は二日午後三時から校友會館陸上で行はれた、時刻がわるかつたにかゝはらず熱心な聽衆多く盛會であつた先づ高山君の開會の挨拶があつて後『英文學の鑑賞について』の題で岡倉三郎教授が滔々と立つた、研究のかたくるしさに引かへて鑑賞の心易さから聽き出された教授のお話は嚴く深い英文學の知識に裏付けられて聽く者を恍惚とさせた、次の須貝止教授が『希臘文學の研究の態度』を以て聽られる時分は黃昏迫く濃く室內の照明裝置も不分明なかつたので講演を後日に繼續する事にし、六時散會した、因に同會の會費は一學期五十錢に改め同好の者は何人の加入をも歡迎する由

THE RIKKYO TIMES

These came o'er me.

—H. KANEKO.

A standing invitation to their weekly reception held on Wednesdays has just been extended to the student-body of St. Paul's by Prof. and Mrs. Mckechnie. We sincerely hope that inasmuch as this school is decidedly deprived of home-atmosphere wherein profs and studes both are able to come into personal contact, this oportune and well-meaning measure on their part will be thoroughly appreciate by all of us.

The plans for getting up the English Literary Club in the University are fairly under way and they will be fully materialized very soon. This will mean the enrichment of our school cultural life. May it be a power-house out of which we can draw something fine, something creative.

St. Paul's! Does she possess anything we may pride ourselves on? Not athletics. Not scholastic reputation. Not the outward show of buildings and campus. But there is one source of pride, and that is our guiding principle "pro Deo et Patria" and its true adherents.

A school is generally a house for optimists who believe there is much joy that the future hides in store for them: teachers look forward to a much better world in the next generation; students, to good jobs and beautiful wives. But about one thing they are positively pessimistic: the former, about their wages; the lattter, about examinations.

You say, you are sick of being preached at. All right. For a change, what do you say if you go ahead and preach to somebody this time.

Mr. Galsworthy winds up his recent book "The White Monkey" with a little enigma. "He won't be happy till he gets it—the only thing is he doesn't know what it is." This vague desire for the unknown something is an epidemic with the modern generation. They are brave enough to do away with all conventions but bitter is the disillusionment when they come to realize that the after-math is nothing but "ruins" They want something very badly, but they know not what; they seek happiness only to find unhappiness. Where is the hand that will heal this "Weltshmertz?"

One may smile, and smile, and be a villain.

—Hamlet.

It is possible, dear—that someone may beat you and beat you and beat you,—and not hurt you at all.—

—Liliom.

WHY OH WHY?

Why oh why are your
Eyes so wet with tears,
When the nightingale's
Melody from the pure
Evening sky doth pierce
Through the sylvan dales?
Why oh why your locks
Quiver so with sighs?
Smile I ask of you,
E'en fragrant lilacs
Bloom at the moon-rise
All in glorious hue.

Hark the rivulets croon
Soft in the voices glad;
Tis the rain of flowers
Glistening in the moon;
Yet thou droopest sad
In these blissful hours!
As your eyes are wet
With tears, so the leaves,
With dew, When stars nigh
To sorest beget
Joy of night, soft heaves
The wind and you sign.

立教に弓道部問題
立消えとなる

[illegible]

第一回の英文學會講演會
岡倉須貝兩教授に聽く眞摯な會員達

[illegible]

決議を
責任者

[illegible]

婦人を

[illegible]

謝辭を

[illegible]

學友會の一部にも加はり多數の豫算をも獲得してゐる、

[illegible]

大學の呼び聲

各大學より直接に御通信下さる事を願ひます

東京帝國大學

▽社會科學研究會　九月二十五日長谷川如是閑氏に依り『國家行動の進化』に就ての講演は近來注目すべき大講演であつた。

▽歐洲留學中の川合榮治郎教授は復興圖書館のため多數の圖書を購入して歸朝、目下整理中の由

▽文藝雜誌『朱門』本月創刊。

▽火災學研究の必要を認め、同講座は來春より寺田寅彦教授擔當にて開講の豫定。

專修大學

▽十月十一日同學新聞創立一週年紀念講演會は斯界の名士を招ぎて開催。

早稻田大學

▽新聞講習會　十一月六日より五日間同學にて開催。

▽創文學部長片山伸氏赤露遊學を終り先般歸朝。

▽戸山學校の池過日の雨に溢れ新設プール其他浸水して損害多大の見込の由。

慶應大學

△ストラウス氏講演會　十月六日大講堂に於て國際年間より明治初年に至る白耳義領事たりし同氏の來朝に際して盛大な講演會を開いた。

商科大學

▽創立五十週年紀念祝賀會は九月二十二日より一週間開催されたが二十四日には兒玉謙次、大谷登、中島久萬吉、堀越善重郎氏等實業界の名士を招いて講演會を開催した。

大谷大學

△少年保護事業振興のため各所に講習會を開く豫定で七日より鄭二回を名古屋にて開始。

京都帝國大學

▽文學部少壯教授を中心として文藝雜誌『饗宴』を刊行。久しく關西文壇の不振に際し多大の光明を與へるものとして注目される執筆者は成瀨無極、石田憲次、大宰施門、岡崎三、矢野峰人の諸氏。

よすまるず

▼二三日前の事、お話があると云ふので本會のアイ君、事務所に本莊教授をお訪ねすると本莊さんの例のシボ〳〵した眼を伏せて斯んな話をされた▼書々或日、梟が鳩に向つて云ふ事には實は近日私は此處を去らうと思ふ。梟は鳩の醜に係する聯盟に於ける地位の確立の件及米國の國際聯盟加入勸誘の件等最多數の賛成を經たる後可決せられ、正十二時第一委員會を終り第二委員會は二號議場に開かれて第二委員會は二號議場に開かれて

[illegible]

校友消息

◆杉本俊夫氏（本年度卒業）は去る七月を以て愛媛縣北豫中學の教職を辭し過日本學會を訪問せられたが來る十二月入營の筈。御健康を祈る。

◆濱田啓一氏（圖書館司書）多年の希望漸く達し近く渡來される筈。各教會で得意の雄辯を振つて大いに寄附金を集めて來ると意氣込んで勇られる

◆田島愛次郎氏（大正十一年卒業）目下正路喜社で御奮闘中。

◆高垣松雄氏　久しく御病氣中の所最近漸く全快、數日前より溫顏を講堂に見せて居られる。

◆藤井隆太郎氏（萬朝報記者）近く萬朝報を辭すと言つて居られる。

◆松崎半三郎氏（森永製菓事務）今回運動會々長に推選され大いに運動會の爲に努力される由。

◆大野信三氏（教授）最近北海道より御上京ざる。

SANSEIDO'S COLLEGE ENGLISH READINGS

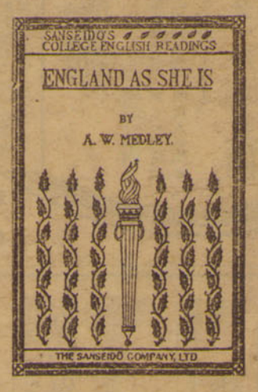

三省堂高等程度英語教科書

新を愛するは學生の本領である。今の學生にアービングやマコーレーを讀ませるのは無理であらう。クラシックスに魅力を失つた若い人々のために Sanseido's College English Readings は撥溂清新なる讀物を提供する。學生諸君は是に依て新しき思想に觸れ、新しき藝術を味ひ、而して生きた現代の英語を知ることが出來るであらう。

ENGLAND AS SHE IS. ¥1.25
A revised edition of MY ENGLISH DIARY. By. A.W. Medley.

TWO CIVILIZATIONS. (SAY AND GAINSAY). ¥1.10
By G. L. Dickinson and W. J. Bryan. 山口高商奈倉次郎教授編下記は慶應大學 W. S. Vines 堀英四郎兩教授共編にかゝり何れも懇切なる Introduction と Notes とを附してある。

THE COUNTRY OF THE BLIND & OTHER STORIES. ¥1.45
By H. G. Wells.

THE INNOCENCE OF FATHER BROWN. ¥1.45
By G. K. Chesterton.

THE JURYMAN AND OTHER STORIES. ¥1.20
By John Galsworthy.

ACROSS THE PLAINS AND OTHER ESSAYS. ¥1.20
By R. L. Stevenson.

ISLAND NIGHTS' ENTERTAINMENTS. By R. L. Stevenson. ¥1.35
ENGLISH ESSAYS OF TO-DAY. ¥. 85
ENGLISH STORIES OF TO-DAY. ¥1.20

近刊豫告

下記は教科書として多年好評あるもの此度特に破格の廉價版として近々發賣の豫定

SELF-CULTURE. By J. S. Blackie.
HUMAN INTERCOURSE. By P. G. Hamerton.
THE INTELLECTUAL LIFE. By P. G. Hamerton.

東京大手町　株式會社 三省堂　振替東京五五五一三

運動會愈々決行

絶對多數で學生大會

一圓五十錢の醵出を決議す

去る五月下旬學友會委員會に於て滿場一致で秋季陸上運動會を開催する事を決議して以來、學生の期待の中に絶叫委員會を幾回か開き十數回の決定をなすべく學生大會を開催した大學は昨年より廿四番教室に於て最後

近代畫家の一斷面

瀧川半夕

現代の畫家の多くは讀まれる機會を掴むが故に、若しも左なくば妥當なる報酬は所持するも資本主義社會の現狀實に物せらるゝが故に己が依つて生くる可き一定の主義方針に從つて生活し得ない（斯る生活は生活それ自身既に墮落である）事に依つて當然の墮落を來したのである。之を更に平つたく言ふならば畫家がその作品を觀る際の所心の要求が金を得るか之は名譽を博するかに在るならば之畫家としての價値を失へるものにてその作品も亦所謂價値の無き物となるの人格式現して ふ藝術の生命が眞に作品の指命となつて完全に行はれて居つたのである、又寫生をするに際しては、相手が自然ならば綿密なる觀察を通じて自然に對する己が感覺を練磨し又相手が人間なれば人間に對する理解と藝術としての態度をつくり以て藝術家として人格を修養するのがその主なる目的であつた、寫生に依つて筆先を練り光線を表す色の研究を藝術家としての態度をつくり以て藝術家として人格を修養するのがその主なる目的であつた、寫生に依つて筆先を練り光線を表す色の研究を藝術家としての態度をつくり以て藝術家として人格を修養するのがその主なる目的であつた、寫生に依つて筆先を練り光線を表す色の研究を藝術家としての態度をつくり以て藝術家として人格を修養するのがその主なる目的であつた、寫生に依つて筆先を練り光線を表す色の研究を藝術家としての態度をつくり以て藝術家として人格を修養するのがその主

なかつたのである、彼の鑑賞眼谷文晁が畫家として大成した後に於て富士を畫かんとして三度成らずして筆を捨て嘆息して曰く（岩未だ富士を畫くには早しと、何と言ふ感慨なる事であらう、作品の出來上る前にまづ金勘定をする現代畫家の相場的欲求と文鳥のそれと比ぶるならば誠に今昔の感に堪へない。

翻へつて近代畫家の作品中に古代畫家の傑作に比較し恥かしからざるもの在りとすれば少くとも文の師傅を具備せるものでなくてはならぬ、第一は作家の人格が高潔なる魂となつて作品中に移植せられつゝ畫面全體の調和を表して所謂、第二は作品がその獨立せる人に依つて鑑賞され又は感受心の滿足を目的として公開せられざる事、吾人は勿論素人であるが故に觀賞上の細小なる方法論は避けたい、然し今時繪畫の價値の意味に於て繪畫の要求は安定なる時代に於て始めて吾人の藝術共に此處に於て始めて藝術に對する眞の觀賞心を生ぜ出る事と信ずる。

右の二要件の要求は安定なる時代に於て始めて吾人の藝術に對する眞の觀賞心を生ぜ出る事と信ずる。

昨今繪畫に不滿を叫ぶ新進畫家は二科三科會等を組織して別に其の作品の公開をして居るが、覆轍なるの二要件の要求は安定なる時代に於て始めて吾人の藝術に對する眞の觀賞心を生ぜ出る事と信ずる。

昨今繪畫に不滿を叫ぶ新進畫家は二科三科會等を組織して別に其の作品の公開をして居るが、覆轍

譯詩偶見

富田彰

佛蘭西近代詩の讀まれること離生れしめたとゝはれる「夜開く」の著者ポール・モーラン又は畫家ブラマンクの詩等を加へて居る點に於て注目すべきものがある。

有名なヴェルレーヌの「秋の歌」の如き他の譯者のと對照すれば一人感慨深いものがある。

レニエ、フォオル、グルモンの詩はサマン、ヴェルレーヌ、ボードレール等と共に、上田（柳澤）、山内、鈴木等の譯氏に依つて譯されたもの多く、その對照が生み出す感じと、原作のそれとは、或時は奇妙に言葉の不思議を感ぜしめるのである、其處に譯詩の生命を見出すことも出來ると思はれる。

灌に落ちた統閥が世界中の出來事を嘗めつゝ

ことに倒きる

しづ心ない一羽の鳥が

鬱水を飲んで旅を思ふ渡を

いやすす

——レエモン、ラジグ——

豊盛感ぶと更ける中秋の夜を、

アポリネエルの

黙ひ男は、猪の鳴聲

風のさなかに鷲は死にゆく

を讀めば一入である。

走馬燈

野里加津

緑青の暗黒感覚パール去りルウス去るの今日サイッ氏の遠鐘映畫も稀亡かと思はせた今日之の映畫は實に素晴らしい推賞するにたる物である事だ、は英國の活動寫真の活動とスピードを以て館絡させるあたり往時のサイッ氏を

思はせた連鎖と云へば一語に盡される御人もその映畫には微笑を禁じされた事と思ふ同監督のヤローピング、ハンターズが入賞しました。

クリームヒルトの復讐前篇に比しては劣つて居ると云はねばなるまい共れは長すぎるためではあるまいか複雑のみに陥まり過ぎ素かき處が餘り見出せない、餘りの途中で「なんて良い映畫だらう」感嘆の値だと云ふ人があるかと思ふと飲味方も同じ樣でさつぱり不可解なかつた候くなつたですよと云ふ人も居る物は見樣だ。

妖艶地におつればまるでバタをこと〳〵塗りつけた様な臭い映畫だ、（嘆）氏にしろ在來とは異なるがまだ〳〵餘地があらうなんと云つても米國映畫をまる飲みにしてしまつた樣な物だ

懐かしの純育出る人出る人皆んな落着き拠つて居るハリスンフォード氏にしろ變なものであつた、題名にしろあれでは懐かしみもあるまい某氏の冒首の紐育もと之の樣であるまましたよと云ふ感であるだがなんだつてあんなにさはがれたのだろうか言はずもがなだ甘いぞ

救ひを求むる人々映畫界空前の傳説家をして激賞若かざらしめた云々と國告して居る映畫である、然前激賞は活動やさんの當であるが、之の映畫に極められた話しよりでも眞面目な映畫であると云ふ事が知れる無名の傳説の甘し合し國産の金天振影明金が足らずスターソン、バーグ氏は叔父の前に金を借りに行きしに遊んで來た物と思ひ金も與へず逐ひ出されたなと云ふ話しもある、兎に角不充分な金で映畫界に立てるか立てぬかと云ふ岐路にたち傳説せられたる國の映畫である、幸にしてチャプリン氏の激賞を得て世の中に出た國の物であるそうである。今後如何なる評が出るかは知れぬが之の映畫には不充分なる金で製作されたるものとして見て

彼に對し充分の金を與へ作製したものに對して批評を下すべきか當然ではあるまいか

新刊紹介

◆マルクス主義（十月號）

原理！北條一雄、マルクス主義的レーニズム！獨逸社會民主黨の歴史的テン……村上保……マルクス主義の背景……福本和夫、此の他西雅雄及秋山文郎の和訳せる新刊批評（定價三十錢）

◆宗教と科學（第二號）

東洋の救と我國の使命……佐藤定吉。科學本論……佐藤定吉。科學と科學……田中秀雄。基督教……井上哲次郎。日蓮……田中秀雄。基督論……金井鳥一郎。混沌……田中龍夫。以上の諸氏が共に……界の大家として……の藏書を傾けて行る……（芝區八幡町廿五番地定價五十錢）

◆無産者結合に就て……北條一雄、マルクス主義的……ジャヤンスズ……民主黨の歴史的……

◆小野の小町（山本勇夫氏著）

……かういつた言葉が、ある本に書いてある。

アミエルの傳説は彼の日記を見て始めてわかる。同樣なことが其人の一生にとりかはされた書籍についても云へ樣。

尺、其時代の傳説をよく知るには、先づ其の傳説に樂する人の傳説を讀むことは勿論だ。が先づ研究するものゝ態度としては、其のプライベイト・ライフに於ける キャラクタの遺憾なき表現であるところの書籍に接することは極めてたいせつなことゝ思ふ。

シェリイ氏のほんとの性格を知るには、先づ彼が親友に書き送つた手紙を見ることだと、或る

貧しい研究から

（或る友にあてて）

武藤重勝

（一）

第二信をしたためる。

……

『すぐれたる日記は其の内容に於て、少くとも次の三つの層位を有するものでなければならぬ。眞實、曰く、自由、曰く、敬虔、これである。眞實と自由とは相伴ふところなく懼なく其の内容を記述するところなる。敬虔とは眞摯に對する誠務の厳さと拙劣の級さを指す。

よき傳説をのこした人は、必ずよき日記を遺した。よき日記を書き得る人にして始めてよき生活を なし得べく、よき生活をなし得る人にして、始めてよき藝術を創

折にも愛友會として保護させるかどうかに就いて臨時分配になつた

殊に

……

『許し』

しません。もう一

一隻年度の凄算はその決算報告が出ない。而も委員が二三度嘱を流して詐たに依つてそれが默認されたと云ふ事は、實際問題

は苦々しいものですねこれが學生

圖書館旬報（奇贈圖書）

書名　寄贈者芳名

高等商業學　高橋商會

小松原英太郎君寄贈　阪谷　芳郎殿

農政學原の外交（二冊）　米小　實殿

子孫の富源と衛生

商業大辞典（大正十一年版）　山中　喜一殿

久保田富次郎殿

中村　進午殿

中村　進午殿

三浦鐵太郎殿

河西太一郎殿

決算通國

國際公法論

日本の金融

農業の社會化

社會主義と農業問題

六法十三年日本詳集　河西太一郎殿

藍綬生産費比較論　中村榮二郎殿

大震から復興への實狀　水山　榮雄殿

大谷大學圖書館和漢書分類目錄　山崎　龜吉殿

日本帝國文部省第四十九年報　文部省殿

大正十一年日本帝國死因統計　内閣統計局殿

大正十二年帝國統計年鑑第二　東京府殿

大正十二年帝國統計年鑑第二十七統計書　滋賀縣警察部殿

港灣と鐵道との關係調書第三編　鐵道省殿

鐵道輸送主要貨物數量　鐵道省殿

木炭に關する經濟調査　鐵道省殿

米に關する經濟調査　鐵道省殿

同　記念誌　内閣統計局殿

第一回明治神宮奉賛會報告書　内務省殿

大正十一年東京府經濟調査　東京府殿

大正十二年帝國統計年鑑第二　内閣統計局殿

大正十二年朝鮮總督府統計報　朝鮮總督府殿

大正十二年朝鮮總督府統計報　朝鮮總督府殿

日本帝國文部省第四十九年報　文部省殿

大正十二年滿鮮貿易概覽　滿鮮貿易殿

滿洲國工場登録時錄　南滿洲鐵道株式會社殿

支那金融事情　三菱合資會社資料課殿

海外各國在留邦人數調査　外務省殿

大正十二年朝鮮總督府統計報　朝鮮總督府殿

殖産紹介便覽　東京市社會局殿

怪奇の人

十二卷　封切

過般帝國劇場に於て公開の前滿都の人氣集中せるは明かに本映畫の眞價を雄辯に物語るものなり

パラマウント社四十大作品

ハーバート・ブレノン氏監督作品

トーマス・ミアン氏エステル・テイラー嬢主演

稀代の大作品公開の前日帝國劇場に於て公開の前滿都の人氣集中せるは明かに本映畫の眞價を雄辯に物語るものなり

本年度秋季映畫シーズンに於ける最大最高の驚異的大作品

大ロンチャニー氏主演メリーフイルビン嬢共演

アラスカン

封切八巻

ウヰリアム・デスモンド氏主演

或る山賊の話

全六巻

スピード・キング

全五巻

リード・ホウド氏主演（タルマッチ二巻）

夜叉保キネマ

赤坂寶館

説明　藤浪無鳴、寺内天聲、大久保キネマ上映、水鳥川華、南一朗、鈴木香村、宮尾國一、木下柴樓、

雨幕通用の勅賞切符立教大學映畫研究會に有之候間何卒御利用下され度願上候

最新流行の粹を盡めたる

寫眞機

型録進呈

歐米名國製品

銀座日本橋本町　淺沼商會本店　支店大阪南區堺筋

出張店移轉御披露

▼百萬言も一の實行に如かず▲

弊店は文武官制服制帽を始め諸大學制服及中學其他學校の制服制帽を得意と致し居り候

池袋二三五五立教大學通　高島屋出張店

京橋區木挽町電銀六三五八　高島屋本店

芝區三田慶應前電高二九六七　高島屋支店

出張店移轉御披露

▼百萬言も一の實行に如かず▲

弊店は文武官制服制帽を始め諸大學制服及中學其他學校の制服制帽を得意と致し居り候

池袋二三五五立教大學通　高島屋出張店

京橋區木挽町電銀六三五八　高島屋本店

芝區三田慶應前電高二九六七　高島屋支店

カタログ及廣告用

木版彫刻所

西川大來堂

京橋區木挽町一丁目

銀座へ

お散歩の節は

信州名代の生そば

を是非

御吟味下さい

京橋際

一茶庵

高級ノート　イーグル　限

Trade mark 'EAGLE' Note Book is the best obtainable in Japan, always the finest in quality, Look for this mark when you need them.

洋服なら

電話仮橋一四七番

小林洋服店へ

立教大學指定御用の

出張所　大學構内

本店　板橋町警察前

ライオン齒刷子

定價　全毒

萬歳

歯の衛生に必要缺くべからざるライオン齒磨ライオン齒刷子

最良の齒刷子は唯是一つ！

歯の御健康の爲め是非之をお使ひ遊ばせ朝は勿論夜お寢みになる前にも。

ライオン齒ブラシをお使ひになる前には、かならず説明書に従して下さい。

ライオン齒刷子